

**CATÁLOGO DE ELEMENTOS
DISPONIBLES PARA LOS
SALONES DE JUNTAS DE ACCIÓN
COMUNAL - KENNEDY**





1. Puerta metálica de una hoja en lámina cold rolled con acabado en pintura blanca, apertura hacia el exterior con medidas aproximadas de 1.00 x 2.20 metros

1

2. Puerta metálica en una hoja en aluminio color similar a analoc con vidrio, apertura hacia el interior con medidas aproximadas de 1.00 x 2.20 metros



2





3. Puerta en madera de dos hojas con acabado en pintura café, apertura hacia al interior con medidas aproximadas de 1.60 x 2.20 metros.

4. Mueble en madera con entrepaños para empotrar en nicho con medidas aproximadas de 0.80 x 2.10 metros



3

4



5. Puerta en madera de una hoja con acabado en pintura café, apertura hacia al interior con medidas aproximadas de 0.70 x 2.10 metros

6. Combos de sanitario ahorrador y lavamanos en cerámica blanca.

7. Combo de divisiones para baño en acero inoxidable, para colgar en pared.



8. Puerta en madera de una hoja con acabado en pintura café, apertura hacia al interior con medidas aproximadas de 0.70 x 2.10 metros

9. Combos de sanitario ahorrador y lavamanos en cerámica blanca.

10. Combo de divisiones para baño en acero inoxidable, para colgar en pared.





11. Escalera en espiral con eje y gualdera metálica color negro y escalones y pasamanos en madera, para salvar una altura de 2.20 metros aproximadamente.

11



12. Puerta metálica de dos hojas en lámina cold rolled con acabado en pintura negra, apertura hacia el exterior con medidas aproximadas de 1.40 x 2.10 metros.

12



13. Equipo hidroneumático – hidroflo, para bombeo de agua. (Se desconoce si funciona)





14. Puerta metálica en dos hojas en lámina cold rolled color negro con vidrio y reja metálica de seguridad, apertura hacia el interior con medidas aproximadas de 1.50 x 2.20 metros

14



15. Puerta metálica en dos hojas en lámina cold rolled color negro con vidrio y reja metálica de seguridad, apertura hacia el interior con medidas aproximadas de 1.50 x 2.20 metros

15



17. Puerta metálica en dos hojas en aluminio color similar a anodizado con vidrio y reja metálica de seguridad, apertura hacia el interior con medidas aproximadas de 1.50 x 2.20 metros





18. Puerta metálica en dos hojas en aluminio color similar a analoc con vidrio y reja metálica de seguridad, apertura hacia el interior con medidas aproximadas de 1.50 x 2.20 metros

18

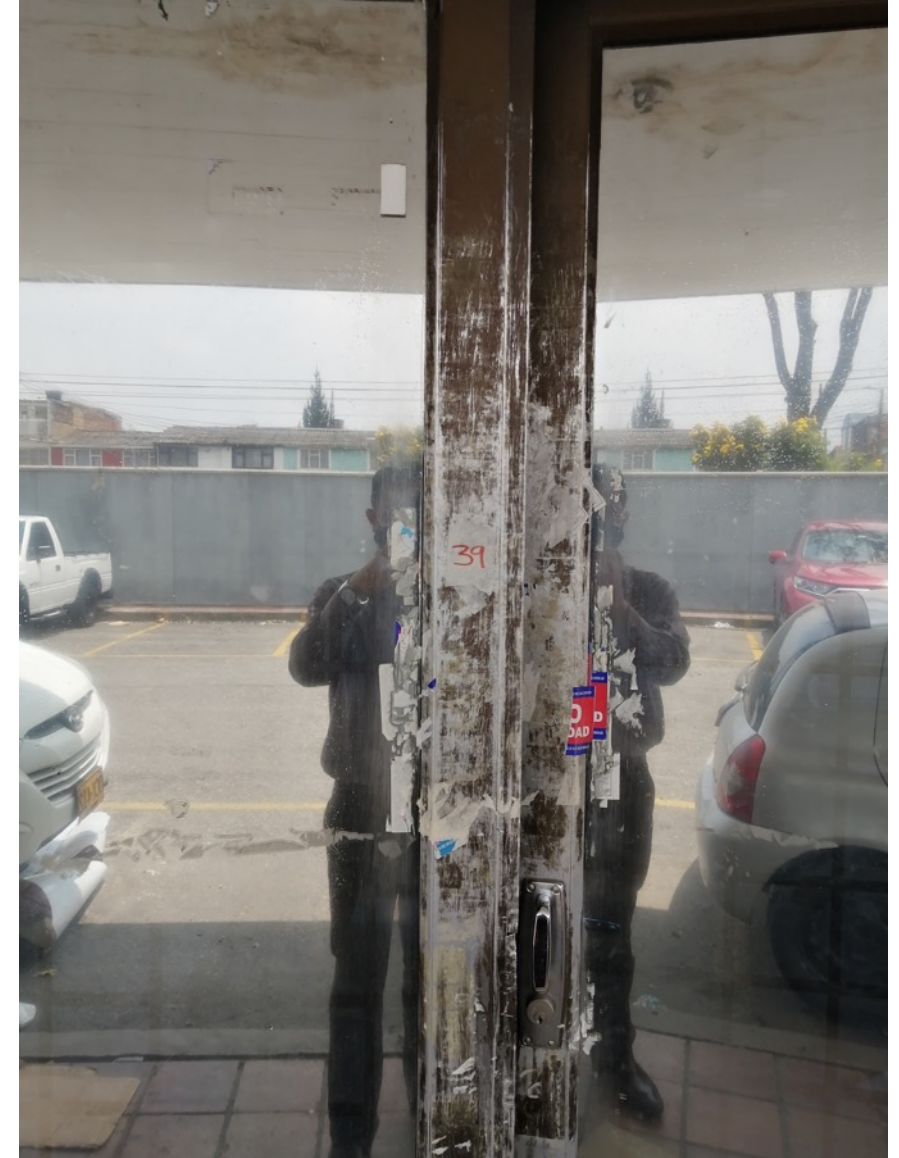

19. Puerta metálica en dos hojas en aluminio color similar a analoc con vidrio y reja metálica de seguridad, apertura hacia el interior con medidas aproximadas de 1.50 x 2.20 metros

19





18. Puerta metálica en dos hojas en aluminio color similar a analoc con vidrio, apertura hacia el interior con medidas aproximadas de 1.50 x 2.20 metros

20



19. Puerta metálica en una hoja en aluminio color similar a analoc con vidrio, apertura hacia el interior con medidas aproximadas de 0.75 x 2.20 metros

21





22. Puerta en madera de una hoja con acabado en pintura blanca, apertura hacia al interior con medidas aproximadas de 0.60 x 2.10 metros.

22



23. Puerta metálica en dos hojas en aluminio color similar a anolac con vidrio, apertura hacia el interior con medidas aproximadas de 1.50 x 2.20 metros

23





24. Puerta metálica en dos hojas en aluminio color similar a analoc con vidrio y reja de seguridad, apertura hacia el interior con medidas aproximadas de 1.50 x 2.20 metros

24

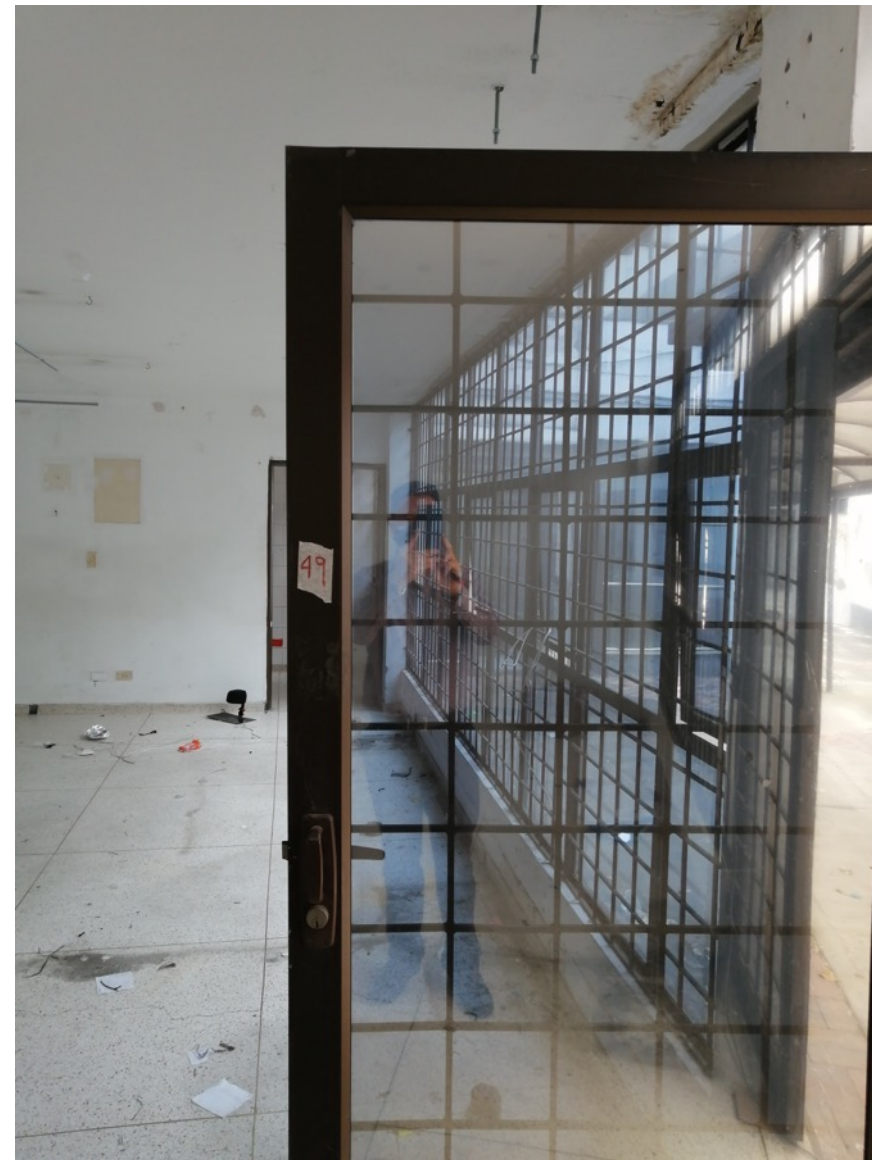

25. Puerta metálica en dos hojas en aluminio color similar a analoc con vidrio y reja de seguridad, apertura hacia el interior con medidas aproximadas de 1.50 x 2.20 metros

25





26. Puerta en madera de una hoja con acabado en triplex natural, apertura hacia al interior con medidas aproximadas de 0.70 x 2.10 metros.

26



27. Puerta en madera de una hoja con acabado en triplex natural, apertura hacia al interior con medidas aproximadas de 0.70 x 2.10 metros.

27





28. Puerta metálica en dos hojas en aluminio color similar a analoc con vidrio y reja de seguridad, apertura hacia el interior con medidas aproximadas de 1.50 x 2.20 metros

28



29. Puerta metálica en dos hojas en aluminio color similar a analoc con vidrio y reja de seguridad, apertura hacia el interior con medidas aproximadas de 1.50 x 2.20 metros

29





30. Puerta metálica en dos hojas en aluminio color similar a analoc con vidrio y reja de seguridad, apertura hacia el interior con medidas aproximadas de 1.50 x 2.20 metros

30



31. Puerta metálica en dos hojas en aluminio color similar a analoc con vidrio y reja de seguridad, apertura hacia el interior con medidas aproximadas de 1.50 x 2.20 metros

31





32. Puerta metálica de una hoja en lámina cold rolled con acabado en pintura blanca, apertura hacia el exterior con medidas aproximadas de 1.00 x 2.10 metros

32



33. Puerta en madera de una hoja con acabado color cafe, apertura hacia al interior con medidas aproximadas de 0.70 x 2.10 metros.

33





34. Puerta metálica en dos hojas en aluminio color similar a anoloc con vidrio y reja de seguridad, apertura hacia el interior con medidas aproximadas de 1.50 x 2.20 metros

34



35. Puerta metálica en dos hojas en aluminio color similar a anoloc con vidrio, apertura hacia el interior con medidas aproximadas de 1.50 x 2.20 metros

35





36

36. Puerta metálica en dos hojas en aluminio color similar a anoloc con vidrio, apertura hacia el interior con medidas aproximadas de 1.50 x 2.20 metros



37

37. Puerta metálica en dos hojas en aluminio color similar a anoloc con vidrio, apertura hacia el interior con medidas aproximadas de 1.50 x 2.20 metros





38

38. Puerta en madera de una hoja con acabado en triplex natural, apertura hacia al interior con medidas aproximadas de 0.70 x 2.10 metros.



39

39. Puerta en madera de una hoja con acabado en triplex natural, apertura hacia al interior con medidas aproximadas de 0.70 x 2.10 metros.





40. Puerta en madera de una hoja con acabado en triplex natural, apertura hacia al interior con medidas aproximadas de 0.80 x 2.10 metros.

40



41. Puerta en madera de una hoja con acabado en triplex natural, apertura hacia al interior con medidas aproximadas de 0.80 x 2.10 metros.

41



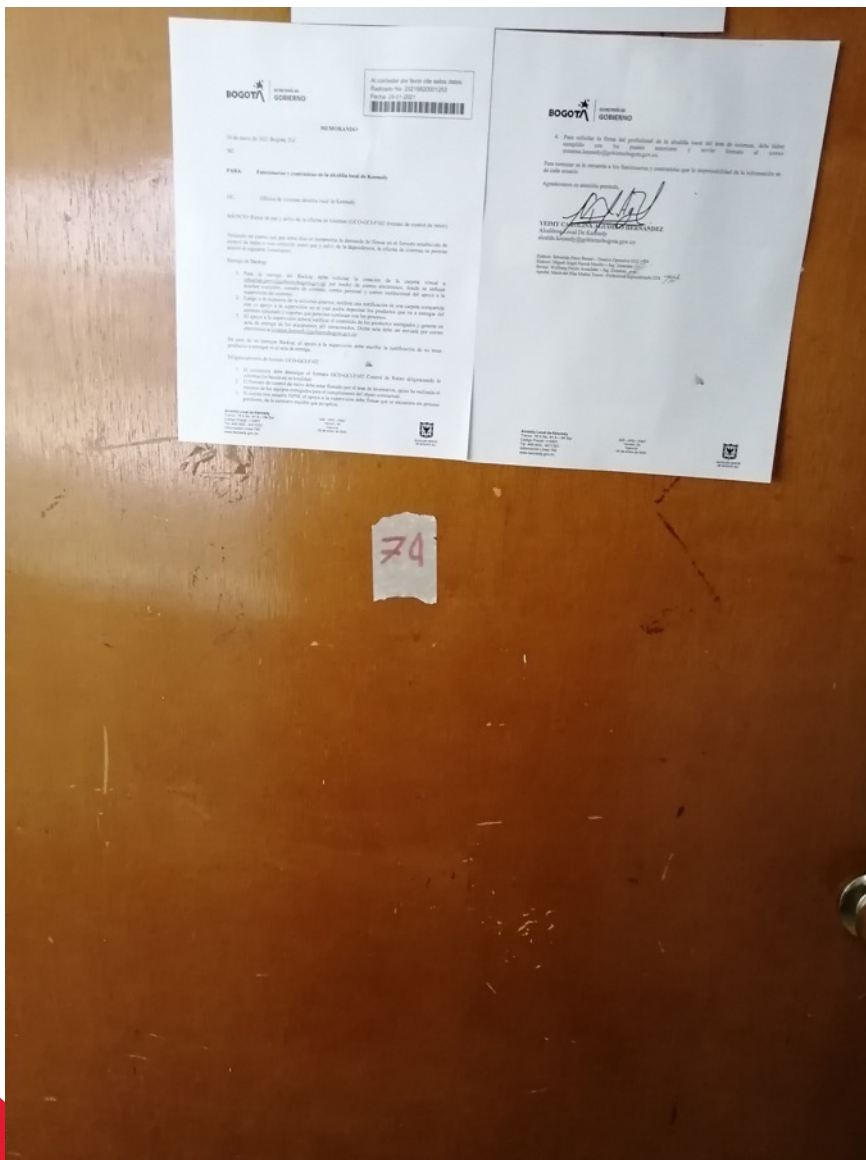

42

42. Puerta en madera de una hoja con acabado en triplex natural, apertura hacia al interior con medidas aproximadas de 0.80 x 2.10 metros.



43

43. Puerta en madera de una hoja con acabado en triplex natural, apertura hacia al interior con medidas aproximadas de 0.80 x 2.10 metros.





44. Puerta metálica de una hoja en aluminio color similar a analoc con vidrio, apertura hacia el interior con medidas aproximadas de 0.75 x 2.20 metros

44



45. Puerta metálica en dos hojas en aluminio color similar a analoc con vidrio y reja de seguridad, apertura hacia el interior con medidas aproximadas de 1.50 x 2.20 metros

45





46. Puerta metálica en dos hojas en aluminio color similar a analoc con vidrio y reja de seguridad, apertura hacia el interior con medidas aproximadas de 1.50 x 2.20 metros

46



47. Puerta metálica en dos hojas en aluminio color similar a analoc con vidrio y reja de seguridad, apertura hacia el interior con medidas aproximadas de 1.50 x 2.20 metros

47



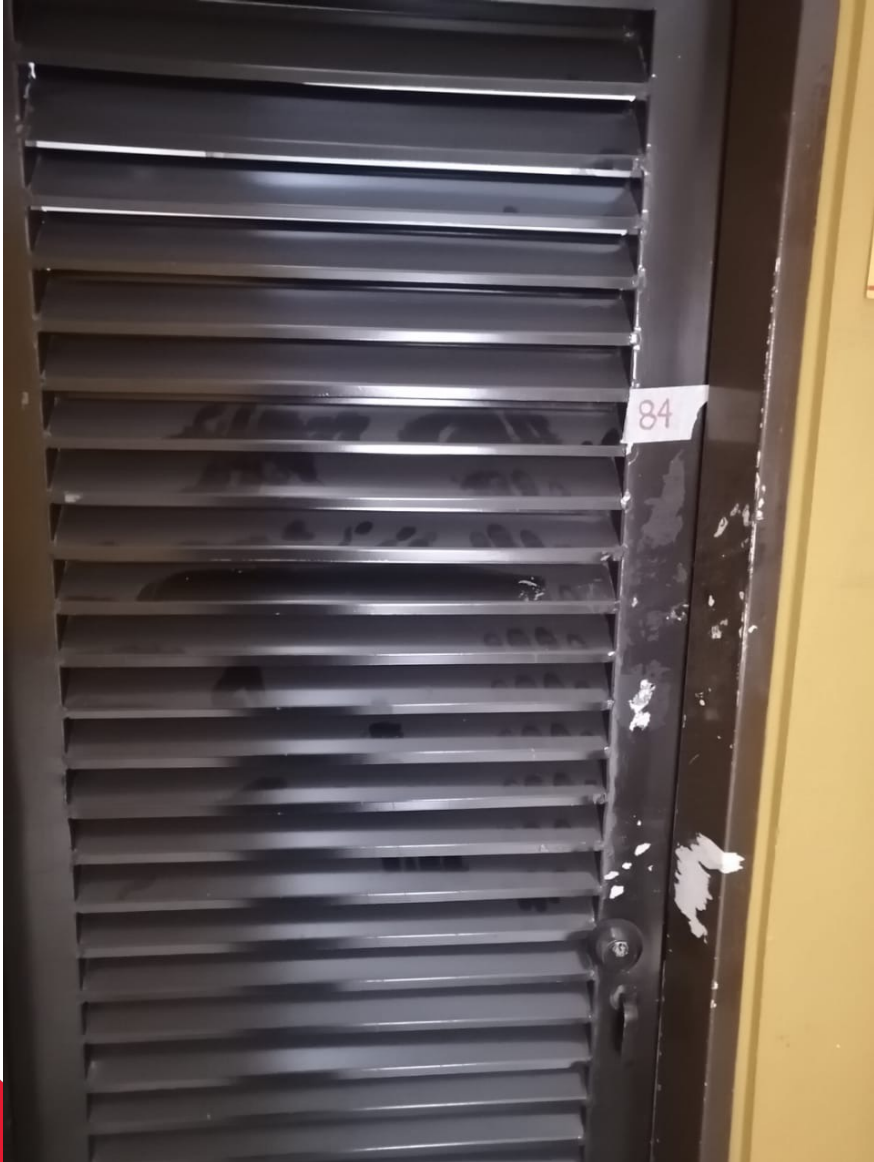

48. Puerta metálica de una hoja en lámina cold rolled con acabado en pintura negra, apertura hacia el exterior con medidas aproximadas de 0.70 x 2.10 metros

Adicionalmente, están disponibles los siguientes elementos:

- 49. Reja metálica de 1.90 x 2.28 metros
- 50. Orinales
- 51. Vidrio templado de 1.25 x 1.05 metros.
- 52. Vidrio templado de 1.16 x 0.60 metros.
- 53. Vidrio templado de 1.00 x 0.77 metros.
- 54. Vidrio templado de 1.46 x 1.15 metros.
- 55. Vidrio templado de 1.20 x 0.80 metros.
- 56. Vidrio templado de 2.30 x 0.20 metros.

